

Encontrando el Campo de Interferencia Energético en la Matriz Humana mediante Frecuencias

Dr Carlos Jaramillo Ponce MD





La Perspectiva Naturopática: El Flujo Espíritu-Mente- Cuerpo y la Fuerza Vital

El Cuerpo Humano como un Sistema de Flujo Unificado:



Integrated Unit

La medicina naturopática concibe el cuerpo como una unidad integrada de Espíritu, Mente y Cuerpo, donde todos los aspectos están profundamente interconectados



El Flujo de la Fuerza Vital:

La salud depende del flujo continuo y sin obstrucciones de una "Fuerza Vital" fundamental a lo largo de este intrincado sistema.



El Sistema Nervioso Autónomo (SNA): Ancla de la Fuerza Vital:

Esta Fuerza Vital se ancla en el Sistema Nervioso Autónomo (SNA), que actúa como el núcleo regulador central del cuerpo.

El Sistema Nervioso Autónomo: El Núcleo de Control Central:

Central Control Hub

El SNA es el sistema maestro de control para funciones involuntarias como el ritmo cardíaco, la digestión, la respiración y la respuesta inmunológica. El SNA desempeña un papel crucial en el mantenimiento de la homeostasis, asegurando el flujo continuo de la Fuerza Vital a través de la matriz extracelular del cuerpo.

The ANS plays a crucial role in maintaining homeostasis, ensuring the continuous flow of the Living Force throughout the body's extracellular matrix.



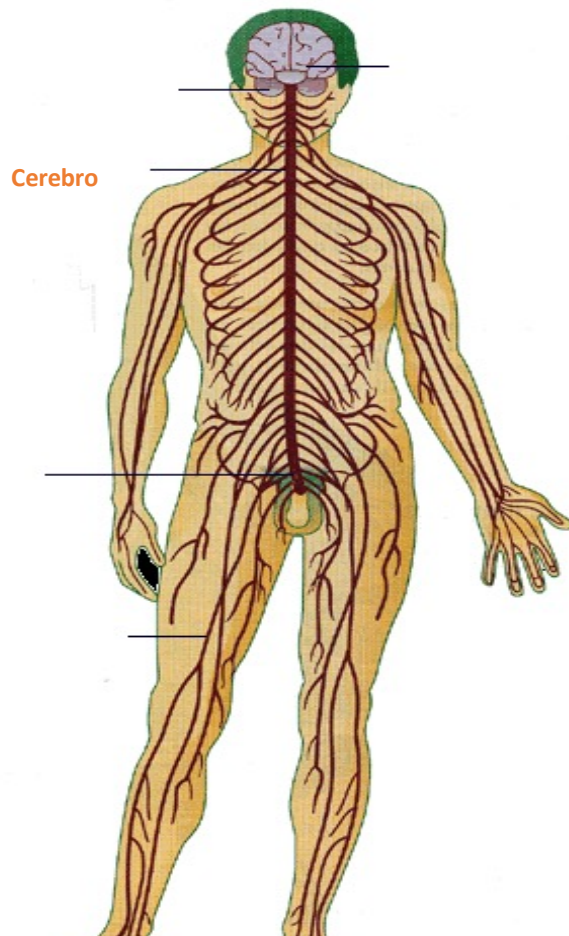

Se compone de dos ramas principales: el sistema simpático («lucha o huida») y el sistema parasimpático («descanso y digestión»), que funcionan en equilibrio.

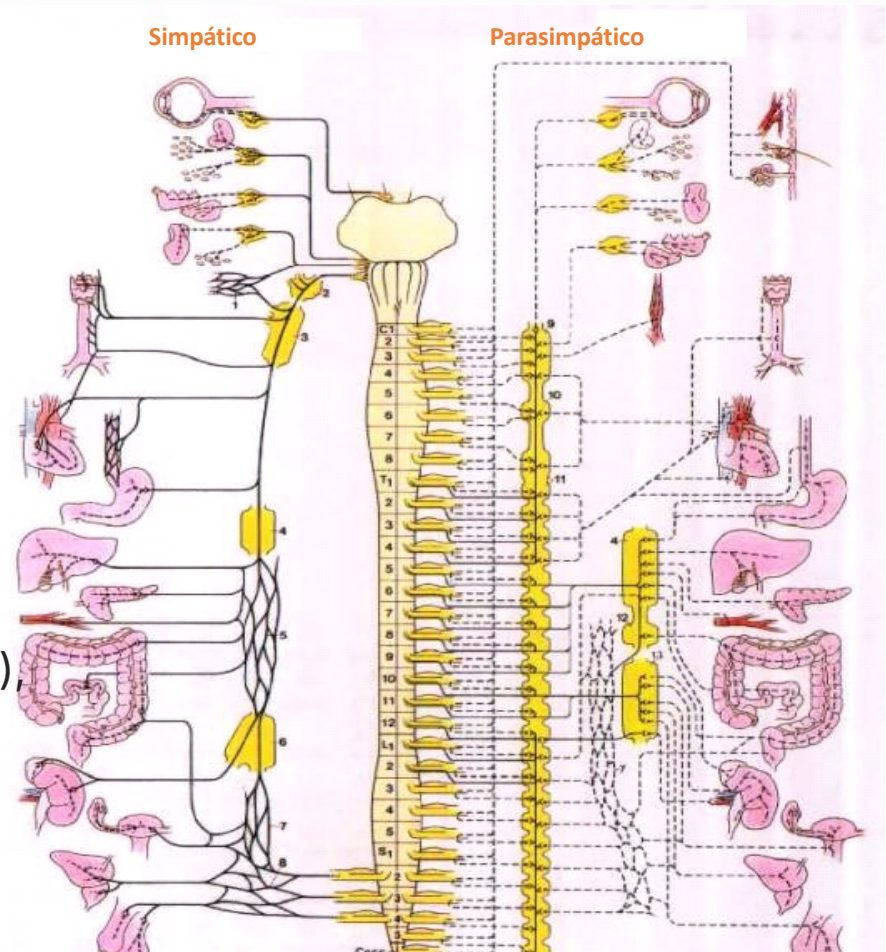

El SNA Guarda la Memoria de la Vida:

Del Embrión a la Adultez

Memoria Celular y Sistémica: El SNA posee una profunda capacidad para retener recuerdos celulares y sistémicos, que se remontan a nuestro desarrollo embrionario más temprano. Esta memoria arraigada influye continuamente en nuestros estados fisiológicos y psicoemocionales, moldeando nuestras respuestas al estrés y la enfermedad.

Impacto de los Traumas: Las perturbaciones o traumas almacenados dentro de la memoria del SNA pueden afectar significativamente nuestra vitalidad, manifestándose como enfermedades crónicas o una supresión generalizada de la fuerza vital.

Child abuse leads to death in adults

<https://pubmed.ncbi.nlm.nih.gov/9635069/>

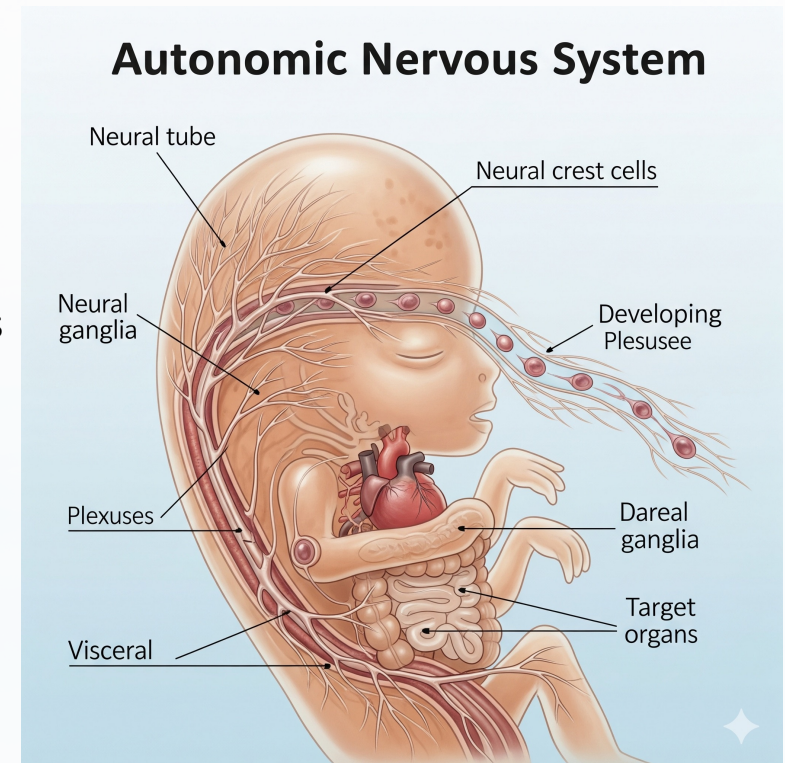

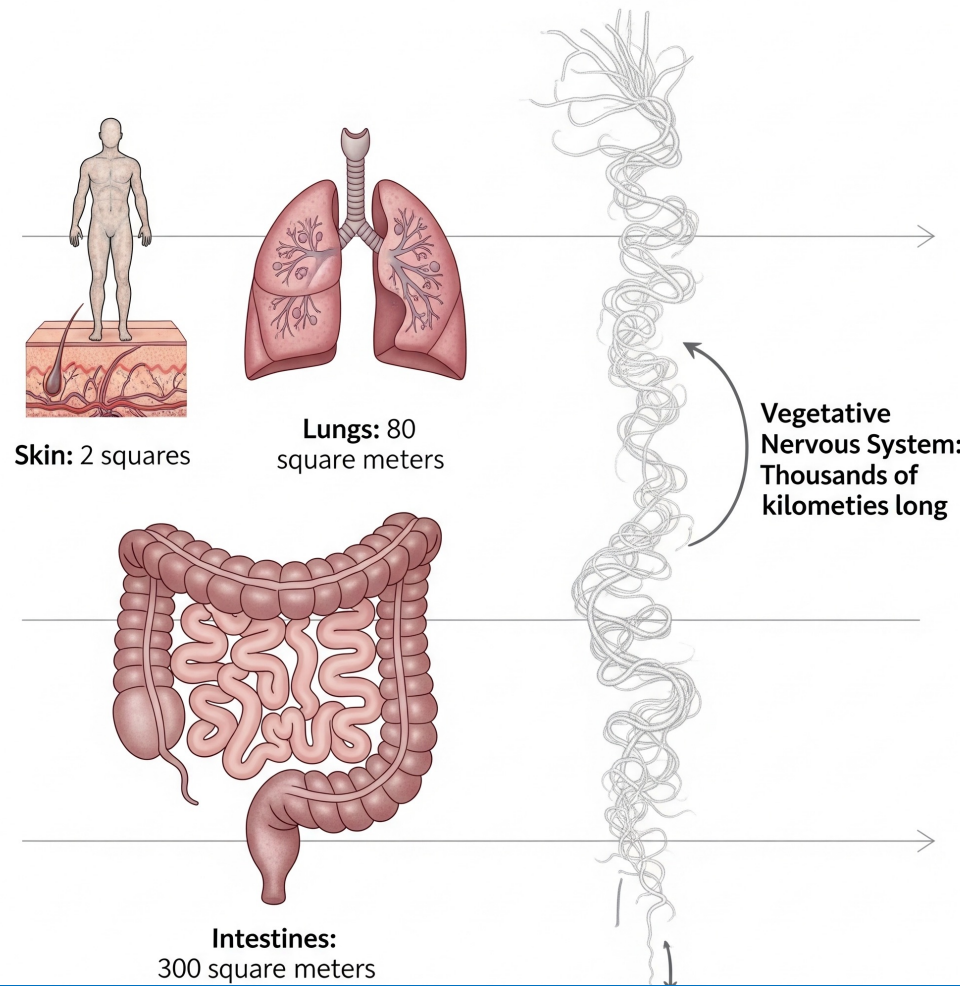

El vegetativo es el mas extenso del cuerpo

480.900,048 km

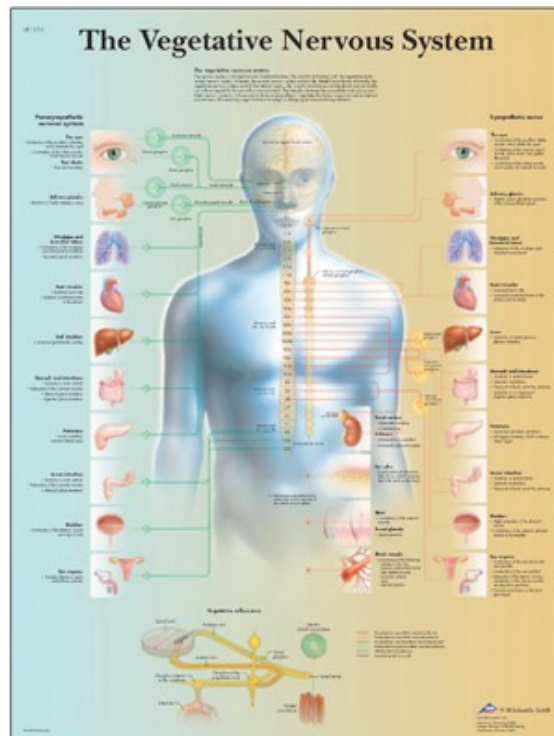

W. Scheidt, "Das verflochtene Mensch" (1947): El Prof. SCHEIDT de Alemania afirmó: "Veinte o cuarenta kilómetros de alambres entrelazados se han formado mucho antes de que se construya un trozo de piel del tamaño de una lenteja o de la pulpa dental. La red completa y desenredada es lo suficientemente larga como para dar la vuelta al ecuador una docena de veces".

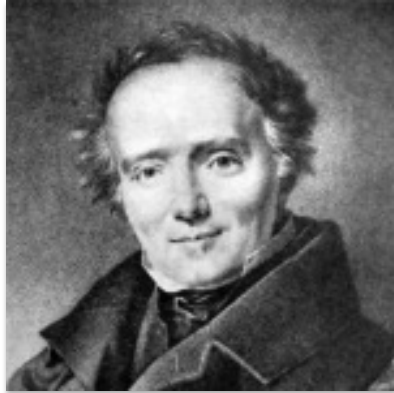

Gustav Ricker (1870-1948) was director of the Institute of Pathology in Magdeburg between 1906 and 1933. In his time he elaborated novel guidelines for medicine which to this day have not found the recognition they deserve.

"Todo estímulo, independientemente de su **intensidad**, no se limita al punto de impacto. En cambio, se **propaga** a lo largo de las vías del sistema nervioso vegetativo a través del terreno biológico del tejido conectivo, generando irritaciones que pueden manifestarse como enfermedad en partes distantes del cuerpo". 930

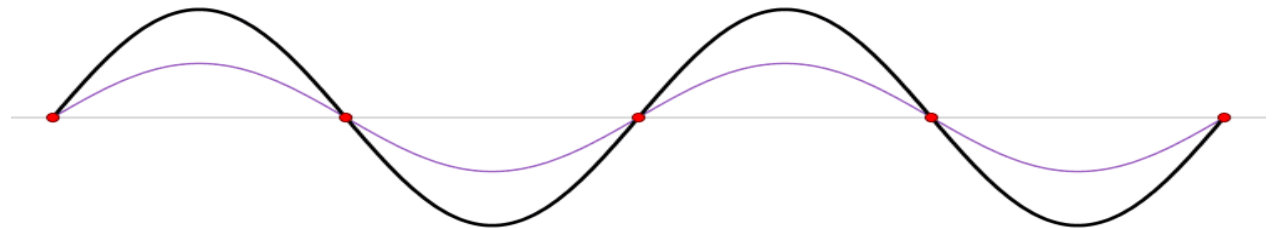

estamos hablando del **fenómeno de propagación de onda y resonancia**



Alexei Dmitrievich Speransky
(1888-1961), Pathophysiologist
from Russia

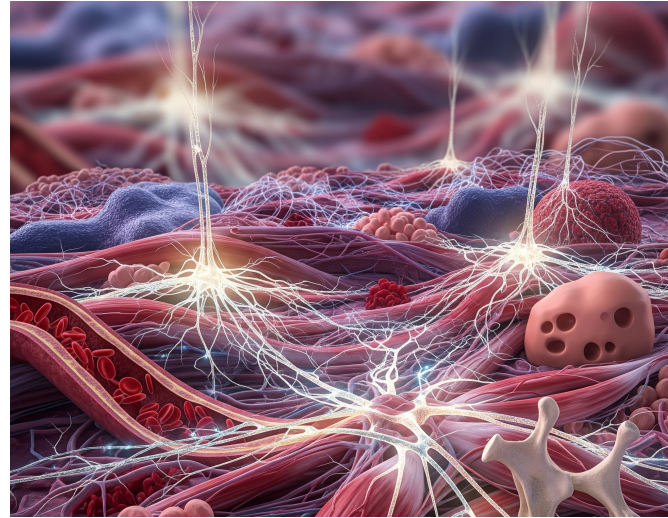

*"No existe una enfermedad 'local' u 'órgano-específica'.
Toda enfermedad es una perturbación de la actividad trófica del
sistema nervioso, y el 'terreno' del cuerpo es lo que determina
cómo esta irritación nerviosa se propaga y se manifiesta como
patología".*

La energía (o irritación nerviosa) viaja más allá de su punto de origen y toma diferentes formas clínicas según la **resonancia interna** del cuerpo (terreno, predisposiciones, estado tisular).

Lo que Speransky describió como propagación trófica y Ricker como biorresonancia, hoy lo entendemos como un fenómeno de **frecuencia y resonancia de ondas biológicas**.

El **campo interferente** sería una fuente emisora de frecuencias disonantes. El organismo entero actúa como un medio de propagación, y según el “terreno” de cada paciente, esa onda se expresa en distintos síntomas o enfermedades



Dicho de forma simple

“Cuando Speransky hablaba de la propagación de una irritación y Ricker de la biorresonancia interna, en realidad estaban describiendo lo que hoy llamamos el lenguaje de las frecuencias: ondas que viajan, resuenan y se manifiestan en el organismo según su terreno.”

La Terapia Neural y la Medicina de Frecuencias son dos lenguajes para un mismo fenómeno.”

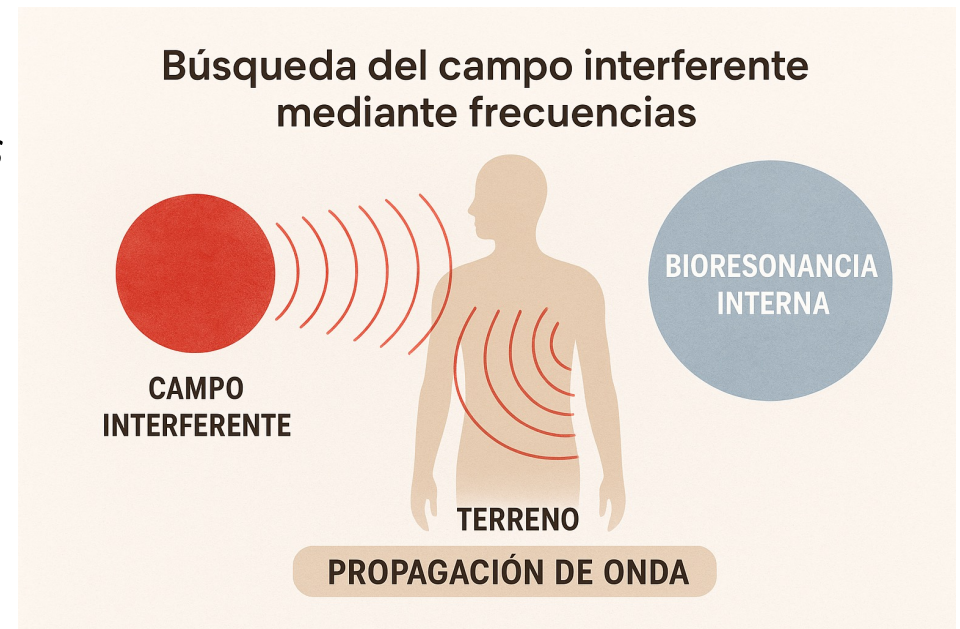



El sistema nervioso vegetativo de Speransky es el "director de orquesta" de la salud del cuerpo, y lo que dirige, según Ricker, son las "ondas" y la vibración interna.

“El vegetativo es el conductor de la mayoría de procesos curativos y el principal portador de la vida.”

Dr Ferdinand Huneke. Germany 1940



La fascia y el sistema nervioso vegetativo:

Ida Rolf, la creadora del método de Integración Estructural (Rolfing), propuso que la fascia y el sistema nervioso autónomo o vegetativo están íntimamente conectados. La fascia, un tejido conectivo que envuelve músculos, órganos y todo el cuerpo en una red tridimensional, se ve afectada por el estrés, las posturas inadecuadas y los traumas.

El cuerpo almacena la historia emocional. La fascia está altamente inervada e interconectada con el sistema nervioso autónomo (SNA).

Liberar la fascia puede desbloquear experiencias almacenadas. Los clientes pueden llorar, reír, temblar o recordar recuerdos de forma espontánea, porque el cuerpo finalmente se siente seguro para liberar el estrés acumulado.



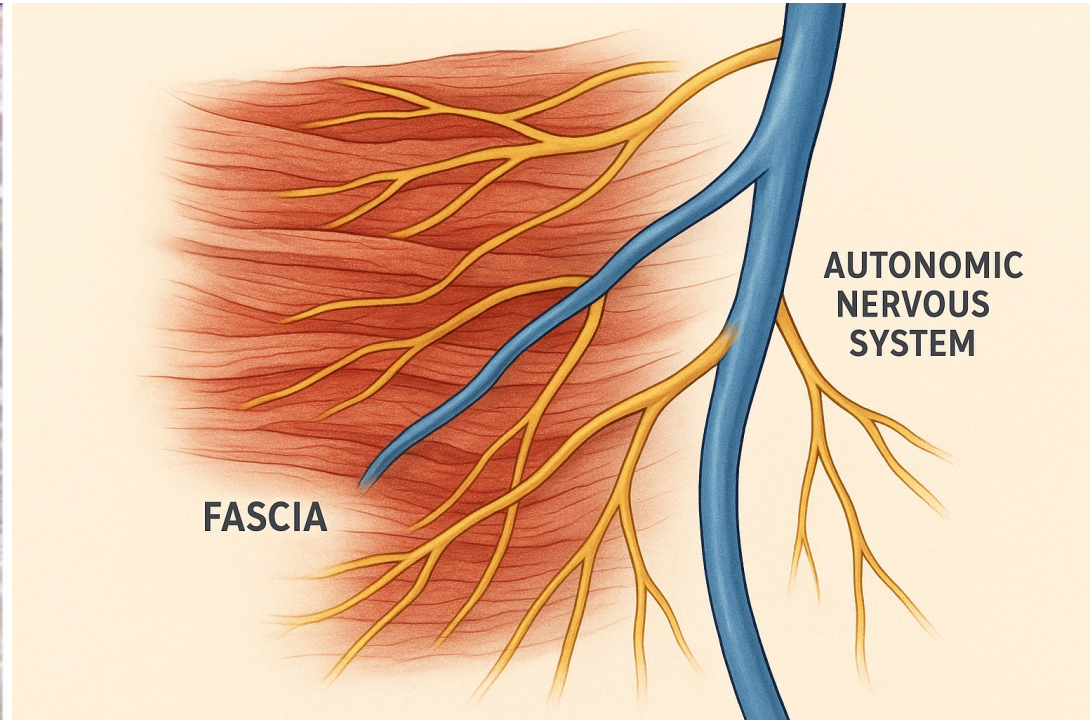

It consists of continuous three-dimensional fibrous connective tissue, soft, loose, and dense, containing collagen and extending throughout the body.

La Primera Tarea en Naturopatia es hallar donde esta detenida la fuerza vital



Cuando se interrumpe el flujo: agresiones tóxicas al SNA

Toxic Accumulation

La exposición a toxinas ambientales como metales pesados, mohos omnipresentes, bacterias patógenas y parásitos puede «intoxicar» el delicado equilibrio del SNA.

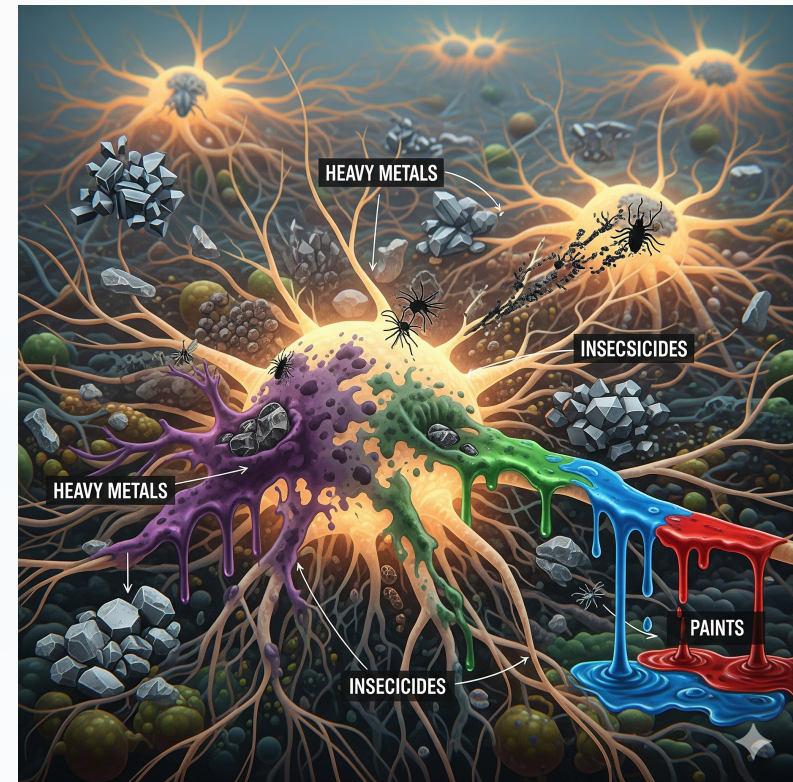

Cuando el flujo se desvía: las toxinas descarrilan las señales.



Disrupted Communication

Estas toxinas impiden que el SNA se comunique de manera efectiva, lo que provoca una alteración profunda en el flujo de la fuerza vital y un deterioro de la regulación fisiológica.



La irritación constante del SNA conduce a la enfermedad

La Matriz Humana se sobrecarga

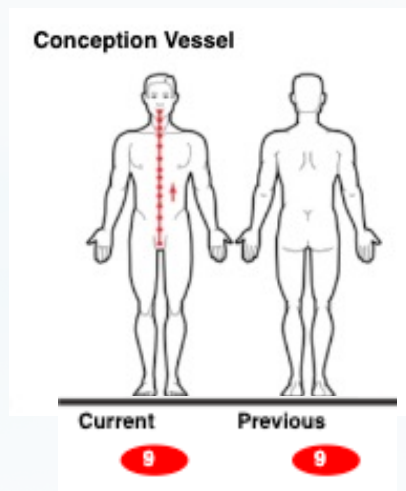

Dis-ease Emergence

El resultado final es un desequilibrio fisiológico sistémico, una capacidad reducida de autocuración y la aparición de diversas formas de enfermedades crónicas.

La matriz: más que un soporte estructural

La matriz humana, a menudo pasada por alto, es un entorno vibrante que interactúa constantemente con nuestras células. No es solo un relleno pasivo, sino un conductor dinámico de la vida misma.

- Disruptions in matrix energy and structure linked to inflammation, cancer, and degenerative diseases.
- <https://pubmed.ncbi.nlm.nih.gov/20393783/>
- <https://pubmed.ncbi.nlm.nih.gov/24363057/>

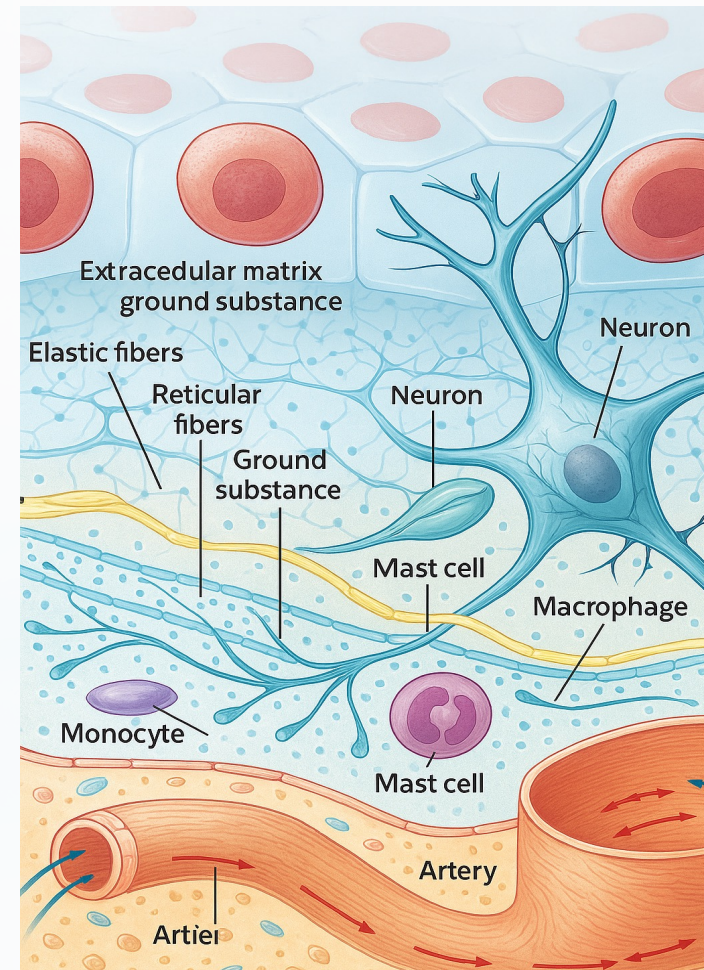

LA MATRIZ ES LA UNIDAD FUNCIONAL DE LA VIDA

LA CÉLULA HUMANA ES LA UNIDAD BIOLÓGICA MÁS IMPORTANTE DE LA MATRIZ.

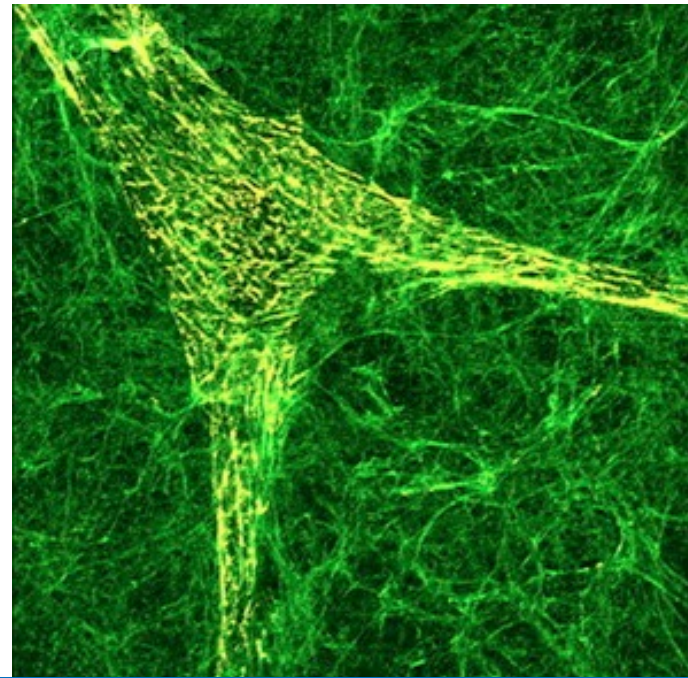
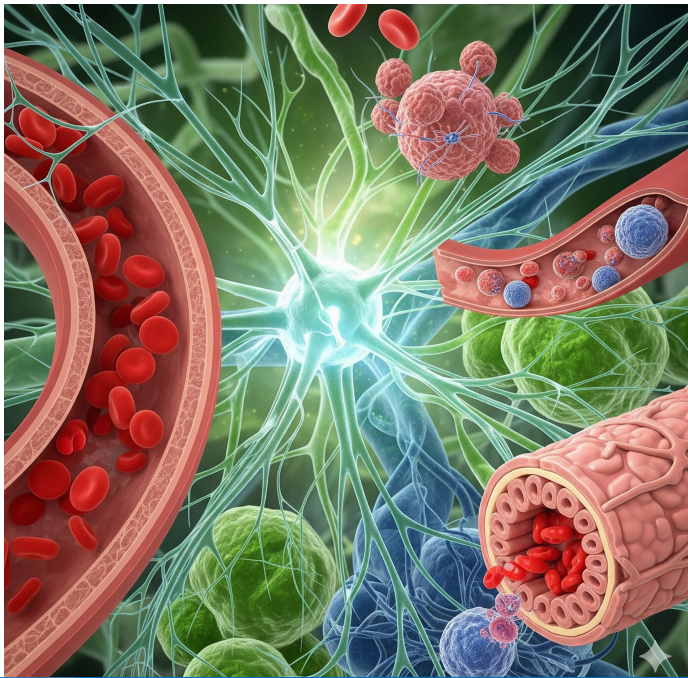

Interstitial space?

El intersticio no es simplemente un espacio entre las células y los tejidos. Es una red de cavidades interconectadas, formada por canales llenos de líquido que transportan mediadores de información de un lugar a otro.

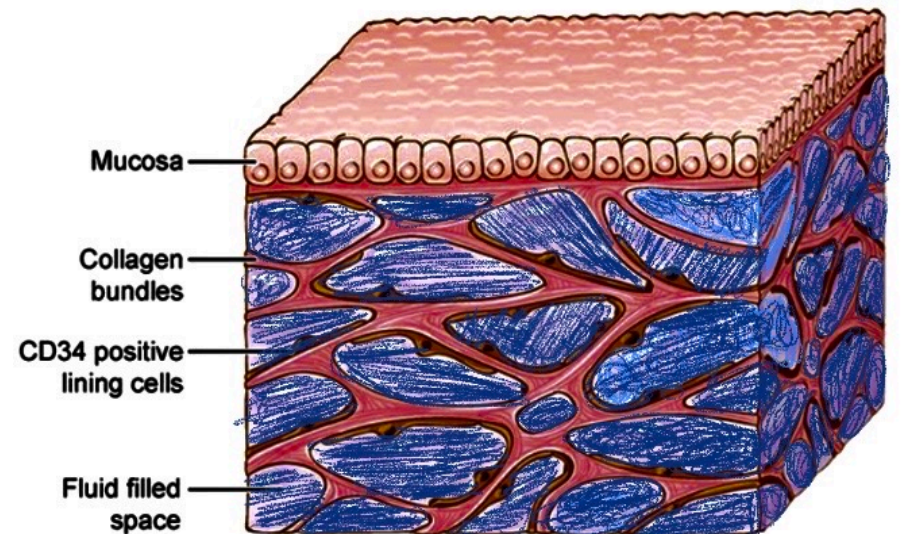

J Gregory ©2016 Mount Sinai Health System

This interstitium connects all organs, meaning it is present throughout our entire living body.



OPEN

Structure and Distribution of an Unrecognized Interstitium in Human Tissues

Received: 18 May 2017
Accepted: 6 March 2018
Published online: 27 March 2018

Petros C. Benias^{1,2}, Rebecca G. Wells^{3,4}, Bridget Sackey-Aboagye³, Heather Klavan¹, Jason Reidy⁵, Darren Buonocore⁵, Markus Miranda¹, Susan Kornacki⁶, Michael Wayne⁷, David L. Carr-Locke^{1,8} & Neil D. Theise^{1,5,6}

Confocal laser endomicroscopy (pCLE) provides real-time histologic imaging of human tissues

Estudios recientes han utilizado la endomicroscopía láser confocal basada en sonda (pCLE) para investigar la estructura y distribución del intersticio.

Esta técnica proporciona imágenes microscópicas en tiempo real y de alta resolución de los tejidos en sujetos vivos.

¡No estudiamos tejido muerto (como en una biopsia) para estudiar la fuerza vital!

Review > Int J Exp Pathol. 2018 Apr;99(2):58-76. doi: 10.1111/iep.12269. Epub 2018 Apr 19.

Charting the Unexplored Extracellular Matrix in Cancer

Review > Matrix Biol. 73, 77-104 Nov 2018

Extracellular Matrix in Lung Development, Homeostasis and Disease

Review > J Am Coll Cardiol. 2020 May 5;75(17):2189-2203. doi: 10.1016/j.jacc.2020.03.018.

Extracellular Matrix in Vascular Disease, Part 2/4:

Review > Nat Rev Mol Cell Biol. 2014 Dec;15(12):786-801. doi: 10.1038/nrm3904.

Remodelling the Extracellular Matrix in Development and Disease

Review > Nat Rev Mol Cell Biol. 2014 Dec;15(12):802-12. doi: 10.1038/nrm3896.
Epub 2014 Oct 22.

Mechanotransduction and extracellular matrix homeostasis

Review > Int J Mol Sci. 2018 Oct 4;19(10):3028. doi: 10.3390/ijms19103028.

Role of Extracellular Matrix in Development and Cancer Progression

Las células y la matriz mantienen un campo electromagnético coherente esencial para el orden biológico.

En resumen, estamos usando bioresonancia para Localizar las Frecuencias sobre la Matrix y en el Vegetativo para buscar esas alteraciones en la memoria del mismo.

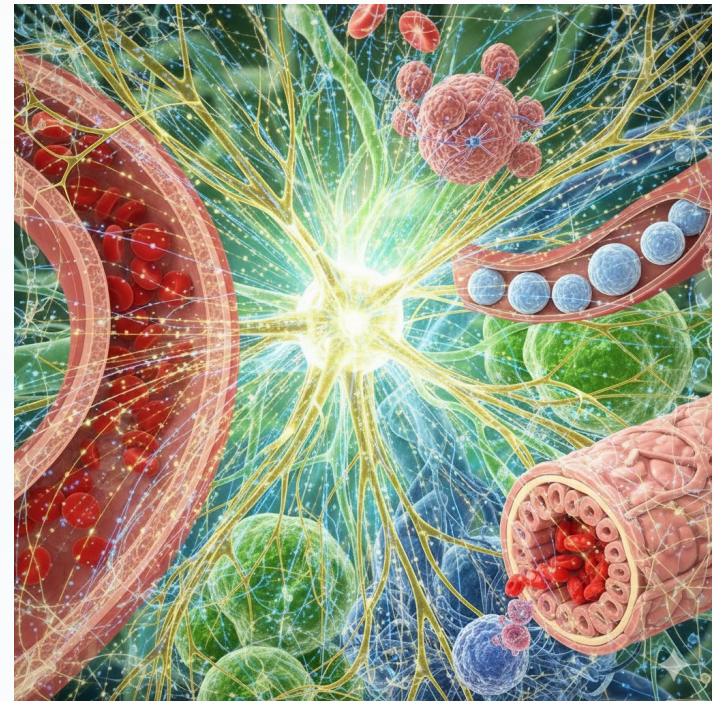

AO Scan Technology: A Window into the Human Energy Field

- Mediante un transductor, enviamos sutiles vibraciones de frecuencia a través de los huesos del cuerpo y al sistema nervioso autónomo.
- Se trata de una forma de biorresonancia, lo que significa que la tecnología se comunica con el campo energético del cuerpo, también llamado BIOCAMPO.



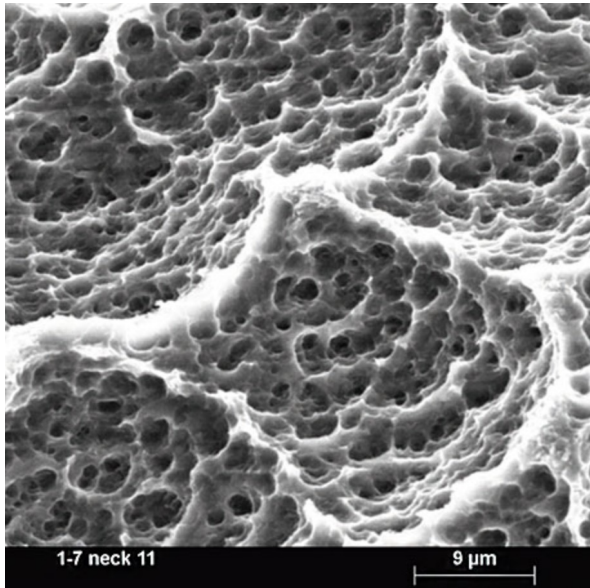

- Usamos un transductor de Osteoconduccion



- Ultrasound Transducer

AO Scan Technology: Bioresonance

Cuando detecta una frecuencia «disonante» (una interferencia energética), resalta esa zona. Esto nos permite localizar con precisión el origen del problema, que a menudo se encuentra lejos de donde aparecen los síntomas.

Al identificar y tratar estas interferencias profundamente arraigadas, podemos ayudar al cuerpo a corregir su «disonancia» interna y restaurar su armonía natural, lo que conduce a una mejora de la salud en general.

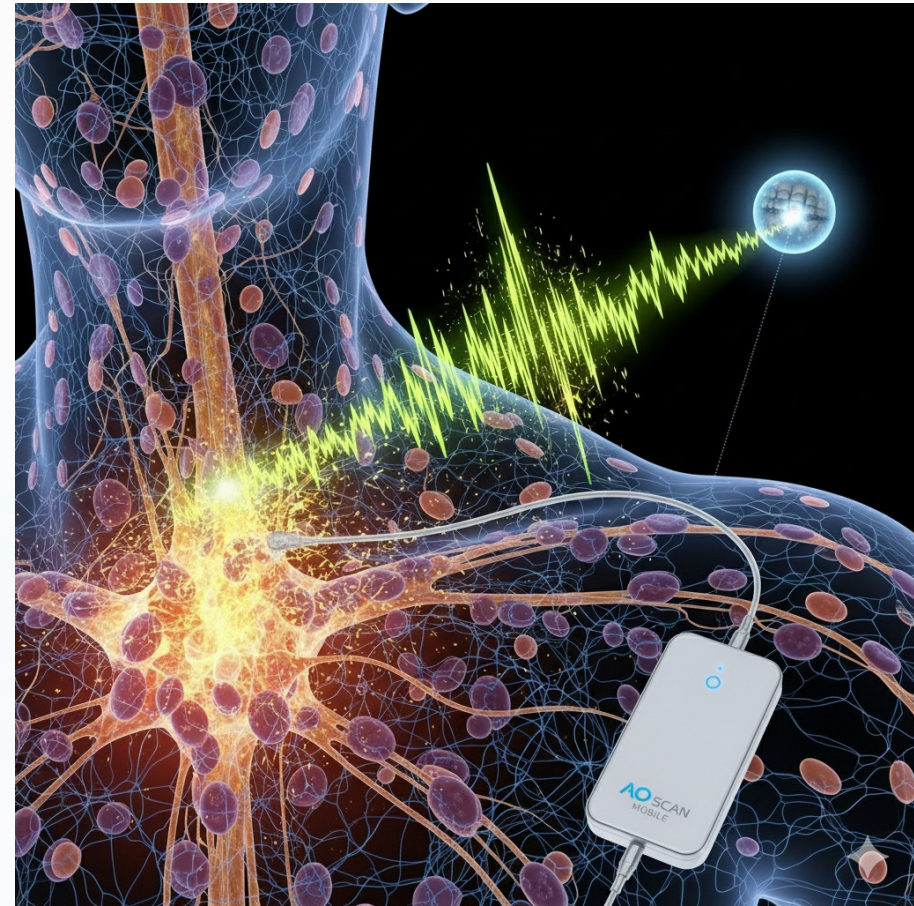

- Uses bone conduction headset or remote mobile device connection for scanning.



Primero, Tome el caso. Nada reemplaza a una historia bien tomada.

El Nombre de la Persona

FDN/peso/estatura/

Elabore el historial :

Nacimiento.

Vacunas.

Enfermedades previas/cirugías/traumatismos, etc.

Historial alimenticio/ejercicio físico.

Movimientos intestinales.

Hábitos de sueño.

Ginecología y obstetricia.

Preguntas importantes que debe hacer:

¿Cuándo comenzó el problema?

¿Con qué acontecimiento de su vida está relacionado?

La voz refleja no solo la función orgánica sino también el estado psicoemocional porque es modulada por el sistema nervioso autónomo. Variaciones en la frecuencia, timbre, ritmo y resonancia vocal pueden indicar alteraciones emocionales, estrés, ansiedad o bloqueo energético.

En la fisiología, la voz es un producto integrado del sistema respiratorio, fonatorio y nervioso, especialmente bajo la influencia del sistema vegetativo. Así, la voz “lleva” la firma vibracional del estado interno de la persona.

registra la voz del paciente y la descompone en frecuencias y patrones resonantes mediante algoritmos de análisis espectral. Esta información es comparada con bases de datos que correlacionan estas frecuencias con estados emocionales y desequilibrios energéticos.

Usamos la información de la Voz



NIH National Library of Medicine
National Center for Biotechnology Information

PubMed®

Advanced

Save Email

> Eur J Phys Rehabil Med. 2009 Dec;45(4):537-45. Epub 2009 Nov 24.

Spectral analysis of the human voice: a potentially useful tool in rehabilitation

G Albertini¹, S Giaquinto, M Mignano

Affiliations + expand
PMID: 20032913
Free article

Abstract

NIH National Library of Medicine
National Center for Biotechnology Information

PubMed®

Advanced

Save Email

> Mayo Clin Proc Digit Health. 2024 Jul 2;2(3):367-374. doi: 10.1016/j.mcpdig.2024.06.006. eCollection 2024 Sep.

Voice Analysis and Neural Networks as a Clinical Decision Support System for Patients With Lung Diseases

Kamilla A Bringel¹, Davi C M G Leone¹, João Vítor L de C Firmino², Marcelo C Rodrigues², Marcelo D T de Melo³

Affiliations + expand

el análisis espectral vocal es una herramienta innovadora y validada científicamente que complementa la evaluación clínica ofreciendo datos objetivos sobre el estado corporal y emocional del paciente.

NIH National Library of Medicine
National Center for Biotechnology Information

PubMed®

Advanced

Save Email

> J Speech Lang Hear Res. 2000 Feb;43(1):191-204. doi: 10.1044/jslhr.4301.191.

Acoustic and airflow spectral analysis of voice tremor

J Jiang¹, E Lin, D G Hanson

Affiliations + expand
PMID: 10668662 DOI: 10.1044/jslhr.4301.191

Fecha September, 16, 2025 05:03 AM

Nombre George Graham

Altas frecuencias D, A#, F

Frecuencias bajas C#

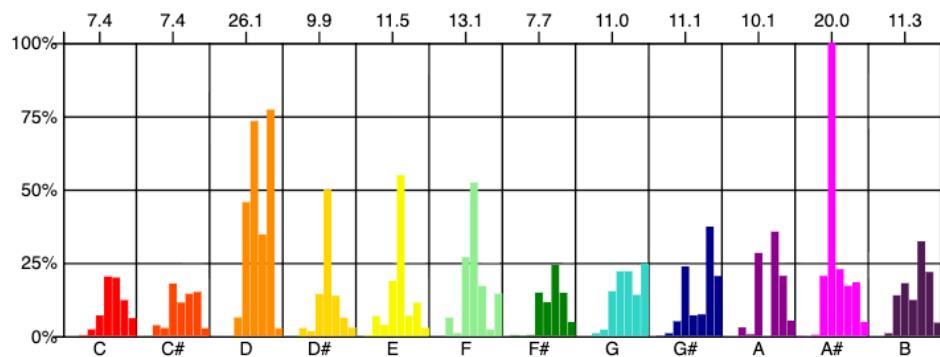

Informes generados utilizando la tecnología de AO Escan por bajo Copyright de SOLEX



Nota de apoyo: G
Color de apoyo: Turquesa
Soporte Turquesa: Equilibrio emocional y serenidad

EMOCIONES

- Irritabilidad
- Fatiga mental
- Dolor emocional

ÓRGANOS VITALES

- Cobre
- Flúor
- Desintoxicación, Fase II, conjugación de glutatión

CAUSAS POTENCIALES

- Virus: Hepatitis A
- Hongos de moho: Trichophyton Rubrum
- Sensibilidades alimentarias: Granos

DESEQUILIBRIOS Y SUGERENCIAS

- Columna Vertebral: Ejercitar los músculos centrales, Considere los ajustes quiroprácticos, Tener una almohada y un
- Corazón: Manejar el estrés, Respira un aire más limpio, Mantener un peso saludable



Nota de apoyo: G#
Color de apoyo: Azul Marino
Azul Marino Soporta: Confianza, lealtad, sabiduría, confianza en sí mismo, inteligencia, fe y verdad

EMOCIONES

- Miedo al fracaso
- Miedos del pasado
- Conflicto de autoestima

ÓRGANOS VITALES

- Secreción de Pepsina
- Vitamina K
- CoEnzima Q10



Nota de apoyo: E
Color de apoyo: Amarillo
Soporte amarillo: Claridad, Energía, Optimismo, Iluminación, Intellect, Honor, Lealtad y Alegría

EMOCIONES

- Perfeccionismo
- Demasiado ambicioso
- Incertidumbre sobre el amor

ÓRGANOS VITALES

- Litio
- Órganos
- B3, Niacina

CAUSAS POTENCIALES

- Parásitos: Ascariasis
- Sensibilidades alimentarias: Alimentos, Lácteos
- Sensibilidades alimentarias: Arroz, Integral

DESEQUILIBRIOS Y SUGERENCIAS

- Pulmones: Aumentar los minerales, Practica la respiración profunda, Considere los ajustes quiroprácticos
- Músculos: Aumentar el colágeno, Considere sesiones de masaje, Considere tomar magnesio
- Sistema linfático: Aumentar la hidratación, Haga ejercicio adecuado, Aumentar los minerales traça

Ayuda a identificar sensibilidades alimenticias por bioresonancia

Gender: Male

Date: 8/26/2025 12:42:45 PM

Date of Birth: 8/8/1978

Current Scan		Scan Test
In Range	Out Range	
Food Sensitivity		
Dairy		
	9	Casein
Fruits		
	9	Fig
	1	Pineapple
Nuts		
	9	Cashew
Spices		
	1	Black Pepper
	2	Caraway
	8	Parsley
Vegetables		
	8	Leek

Disminución del riesgo de la función			Óptimo y equilibrado			Aumento del riesgo de inflamación		
1	2	3	4	5	6	7	8	9
Crítico	Muy fuerte	Moderado	Leve	Normal	Leve	Moderado	Muy fuerte	Crítico

<https://pmc.ncbi.nlm.nih.gov/articles/PMC8834424/>

• Foods. 2022 Jan 24;11(3):315. doi: [10.3390/foods11030315](https://doi.org/10.3390/foods11030315)

An Overview of the Successful Application of Vibrational Spectroscopy Techniques to Quantify Nutraceuticals in Fruits and Plants

Daniel Cozzolino ¹

Editors: Antonio De Haro Bailón¹, Fernando Cámara-Martos¹, Ricard Boqué¹

• [Author information](#) • [Article notes](#) • [Copyright and License Information](#)

PMCID: PMC8834424 PMID: 35159466

Ayuda a identificar desbalances de Chakras por bioresonancia

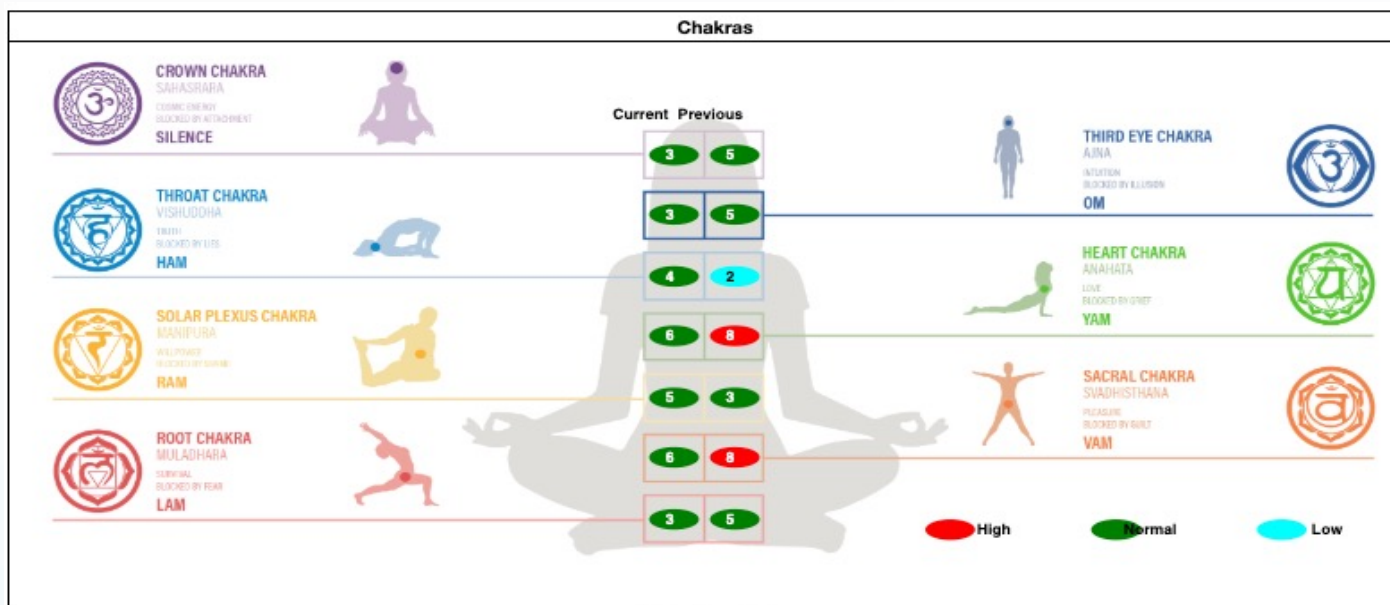

Chakra raíz 396 Hz, sacro 417 Hz, plexo solar 528 Hz, corazón 639 Hz, garganta 741 Hz, tercer ojo 852 Hz, corona 963 Hz.

Estas frecuencias provienen de sistemas como las frecuencias de Solfeggio y estudios de resonancia sonora aplicada a centros energéticos.

Ayuda a identificar las rutas de los meridianos

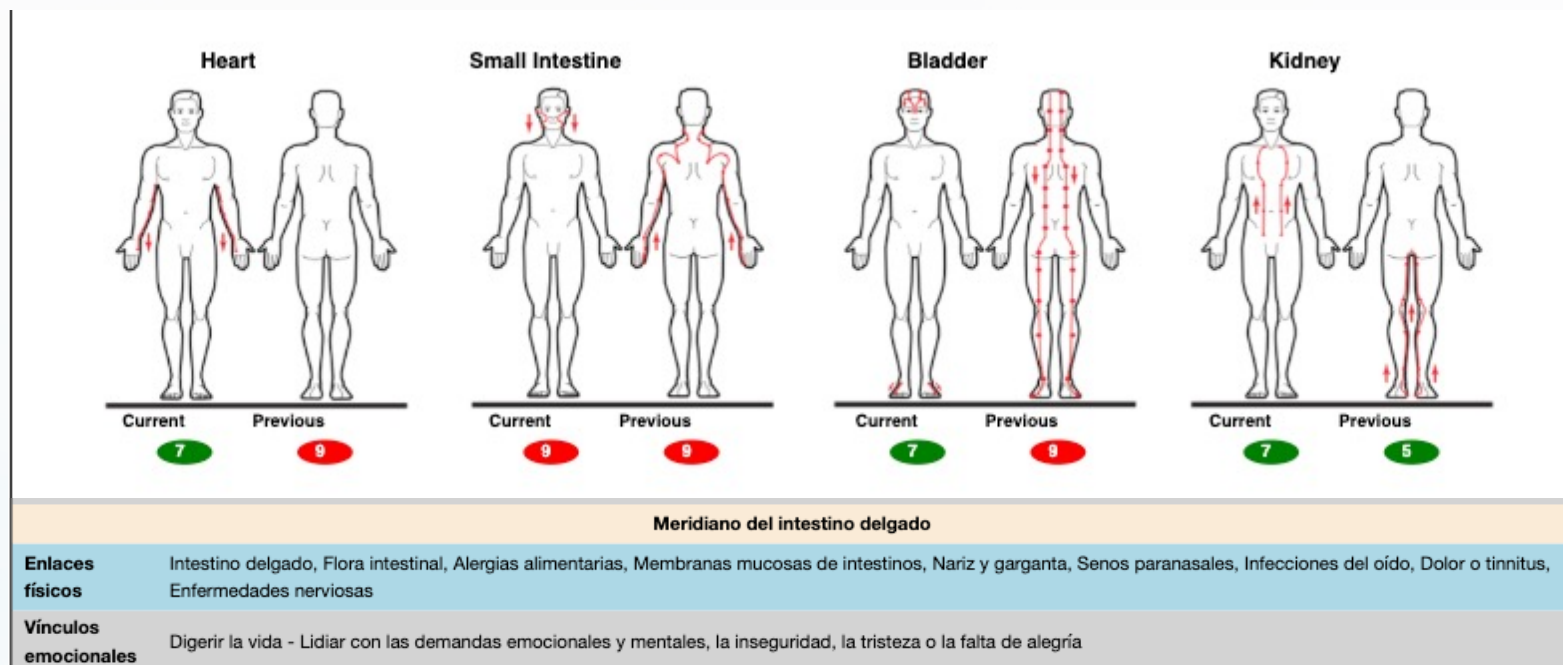

usando espectroscopía de impedancia bioeléctrica, se determinaron frecuencias de resonancia de los 12 meridianos principales aproximadamente entre 23 y 28 Hz

<https://pmc.ncbi.nlm.nih.gov/articles/PMC3546562/>

<https://pmc.ncbi.nlm.nih.gov/articles/PMC3679759/>

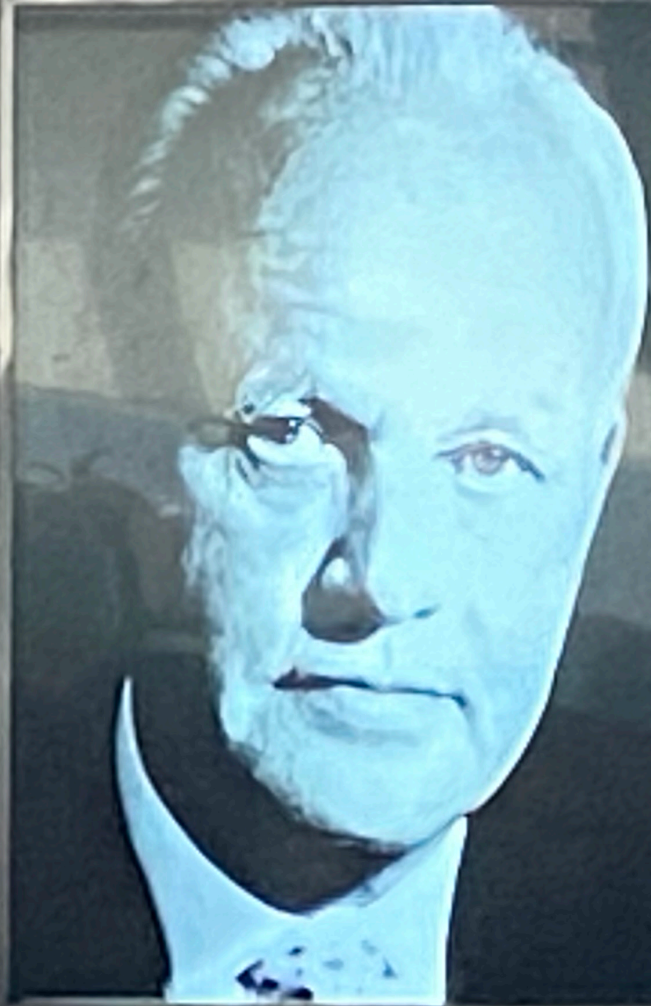

**"Hemos de buscar con
olfato de perfectos sabuesos
el campo interferente
culpable, sin importarnos lo
más mínimo el nombre que
a ella le hayan puesto".**

"We must use a bloodhound's nose to find the causative interference field, without caring in the least what name has been given to the disease."

Gastrointestinal Functions		
Digestive Function		
2	Intestinal Bacteria	2
Insulin Resistance		
1	Ferritin	2
Pancreas-Glycemic Control		
9	HbA1c	8
Nutritional Analysis		
Amino Acids		
1	Leucine	1
Physical Functionality		
Bone Mineral Density/Disease		
8	Calcification, Cervical	8
Brain Nerve		
1	Cranial Nerve 8, Auditory	2
Cardiovascular/Cerebrovascular		
8	Myocardial Blood Demand	8
Kidney Function		
1	Blood Urea Nitrogen (BUN)	2
Liver and Gall Bladder Function		
9	Detoxification, Phase II, Glucoronidation	9
1	Serum Globulin (A/G)	2
Thyroid Function		
1	TSH	2
Toxicities		
Allergy/Pollen		
1	Grass, Bermuda	1
2	Dust, Wood	1
Bacterial Diseases		
1	Borrelia Burgdorferi	1
1	Haemophilus Influenzae	1
1	Shigella Sonnei	2
1	Helicobacter Pylori	1
9	Listeria Monocytogenes	9
Human Toxins		
2	Metabolic Waste	1
Minerals - Heavy Metals		
1	Thallium	1
Parasites		
1	Bed Bugs	2
Viruses		
9	Bornavirus (BDV)	8

1 o 2 alertas es
Fisiologico mientras
que 3 o mas alertas es
donde está la carga en
la Matrix



Escanear y optimizar

Lista de análisis

Seleccionar todo

Elimine la Selección

- ☒ Circulatorio
- ☒ Tejido conjuntivo
- ☒ Digestivo
- ☒ Endócrino
- ☒ Linfático
- ☒ Musculoesquelético
- ☒ Nervioso
- ☒ Respiratorio
- ☒ Sensorial Nervioso
- ☒ Tegumentario (Piel/Cabello)
- ☒ Urinario
- ☒ Cromosomas
- ☒ Células humanas y mitocondrias
- ☒ Hormones
- ☒ Chemistry

 Reporte

← Retroceder

Escoja 1 o maximo 2 !!

Hay demasiada
informacion



Escanear y optimizar

Lista de análisis

Seleccionar todo

Elimine la Selección

- ☐ Circulatorio
- ☐ Tejido conjuntivo
- ☐ Digestivo
- ☐ Endócrino
- ☒ Linfático
- ☐ Musculoesquelético
- ☐ Nervioso
- ☐ Respiratorio
- ☐ Sensorial Nervioso
- ☐ Tegumentario (Piel/Cabello)
- ☒ Urinario
- ☐ Cromosomas
- ☐ Células humanas y mitocondrias
- ☐ Hormones
- ☐ Chemistry

 Reporte

← Retroceder

TEJIDO CONJUNTIVO

- Apoya los tejidos y órganos del cuerpo.
- Ayuda a proteger los tejidos y órganos del cuerpo.
- Da estructura a diferentes áreas del cuerpo.
- Almacena grasa en diferentes áreas del cuerpo.
- Ayuda a mover nutrientes y otras sustancias entre diferentes órganos y tejidos.
- Ayuda a reparar el tejido dañado.

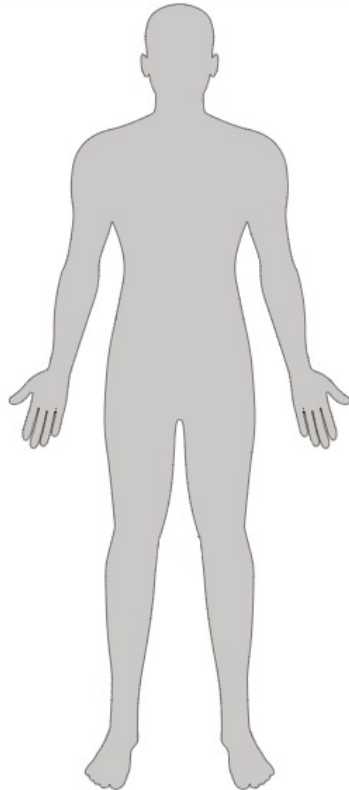

CONNECTIVE TISSUES

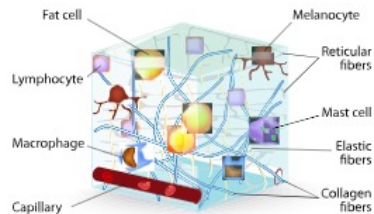

CONNECTIVE TISSUE BODY

- Agudo - Fascículo oblicuo derecho
- Agudo - Bursa colateral Peroneal derecha
- Crónico - Bursa de Gastrocnemius Lateral Izquierda
- Crónico - Ligamento Radiocubital Dorsal Derecho 2
- Agudo - Ligamento intercarpiano interósterio derecho 1

CONNECTIVE TISSUE VITALS

- Agudo - Cinc
- Agudo - Vitamina A
- Agudo - Vitamina C
- Crónico - B1, Tiamina
- Crónico - CoEnzima Q10

CONNECTIVE TISSUE CAUSES

- Agudo - Estrógeno
- Agudo - Norepinefrina
- Crónico - Hormona tiroidea TSH
- Agudo - T3 libre de hormona tiroidea
- Agudo - Plantas de tabaco/nicotina/sombrilla

CONNECTIVE TISSUE EMOTIONAL CAUSES

- Crónico - Vergüenza
- Agudo - Conflicto
- Crónico - Desconsiderado
- Agudo - Conflicto del sueño
- Agudo - Autodestrucción

WAYS TO IMPROVE YOUR CONNECTIVE TISSUE FREQUENCY STATISTICS

- Estiramiento diario
- Manténgase bien hidratado
- Solex Gold (ácido fúlvico y húmico)
- Suplemento con Colágeno y Vitamina C
- Coma alimentos ricos en catequinas y antociandinas
- Solex Blue (Azul de Metileno con Oro Coloidal, Plata y Cobre)

SISTEMA DIGESTIVO

- Consiste en el tracto digestivo, varios órganos y glándulas.
- Los principales órganos que componen el sistema digestivo (en orden de su función) son la boca, el esófago, el estómago, el intestino delgado, el intestino grueso, el recto y el ano.
- Ayudando en el camino están el páncreas, la vesícula biliar y el hígado.
- Hay un tracto gastrointestinal superior y un tracto gastrointestinal inferior.
- Descompone tu comida.
- También conocido como el "Segundo Cerebro".
- Contribuye a la salud de los neurotransmisores en el cerebro.
- Juega un papel importante en las respuestas de defensa de su sistema inmunológico.

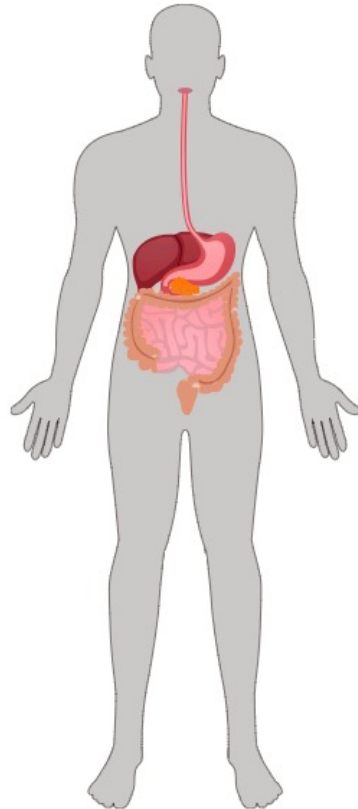
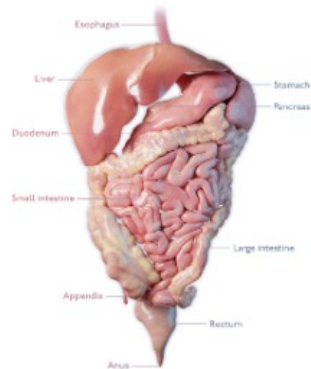

DIGESTIVE BODY

- Agudo - Páncreas
- Crónico - Colón transverso
- Agudo - Conducto biliar común
- Agudo - Vena Rectal Interna
- Crónico - Producción de Celula D somatostatina

DIGESTIVE VITALS

- Agudo - HDL2-C
- Crónico - Carne, Res
- Crónico - Nódulos linfáticos
- Agudo - CoEnzima Q10
- Agudo - Parainfluenza 1

DIGESTIVE CAUSES

- Crónico - Estafilococos
- Crónico - Residuos metabólicos/Deshidratación
- Agudo - Schistosoma
- Agudo - Toxocara Cati
- Agudo - Criptosporidio

DIGESTIVE EMOTIONAL CAUSES

- Agudo - Vergüenza
- Agudo - Desprecio
- Agudo - Sensibilidad
- Agudo - Autoconfianza
- Agudo - Equilibrio espiritual

WAYS TO IMPROVE YOUR DIGESTIVE FREQUENCY STATISTICS

- Manejar el estrés
- Considere masajes
- Aumentar la hidratación
- Reducir la ingesta de azúcar
- Beba alcohol con moderación

SEFI Custom Playlist

Subtle, Energy, Frequency, Imprinter

S.E.F.I. Target

My Custom Playlists



Edit

Delete

QR - Health, Strength & Reco...	00:00/00:30
QR - Love, Forgiveness & Gra...	00:00/00:30
QFR - Antibiotic - General	00:00/00:20
QFR - Back Stiff	00:00/00:20
QFR - Weight Control	00:00/00:20
QFR - Rhinitis	00:00/00:20
QHCS - Magnesia Phosphori...	00:00/00:10
QHPF - Echinacea Ang	00:00/00:10
QHPF - Hepar Sulphuris Calc...	00:00/00:10

AO Classic: Piano Bliss

4

5 Minute

10 Minute

Continuous

Pulse Cycle

Lightwave Optical Glasses

High

Note: A
Color: Purple



Low

Note: D#
Color: Gold



Quick Scan Audio

Play

Top Supplements

Magnesium Phosphoricum - 5-6 pellet

Imprint

Echinacea Angustifolia - 5-6 pellet

Imprint

Hepar Sulfuris Calcareum - 5-6 pellet

Imprint

Sulphur - 5-6 pellet

Imprint

Virus Detox - 5-6 pellet

Imprint

Belladonna - 5-6 pellet

Imprint

Erase

AO Scan en acción



- Monitoreo de los impactos del estrés emocional reflejados en los patrones energéticos de la matriz

Urticaria aguda inducida: edema, ampollas, picazón intensa
Después del alcohol...

¿Por qué bebiste?



- “La experiencia enseña una y otra vez la dichosa realidad de que en la mayoría de las enfermedades se presenta el éxito. "Sólo se pueden curar enfermedades cuando para cada una de ellas se reconoce su causa específica y ésta se hace ineffectiva."

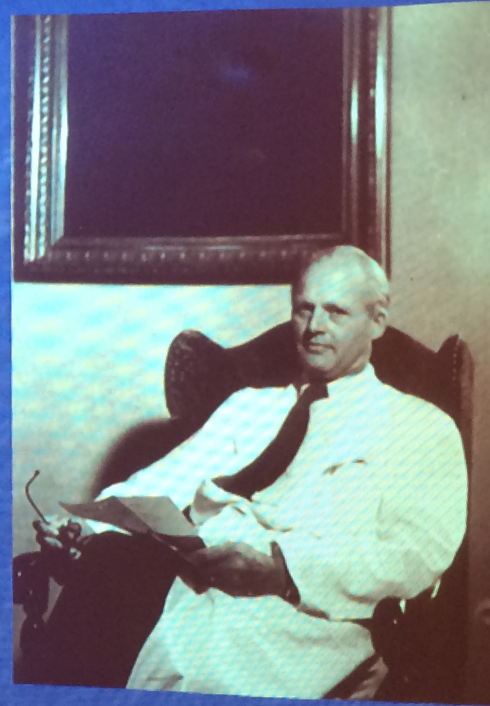

“Terminé con mi novia –nos íbamos a casar”...etc

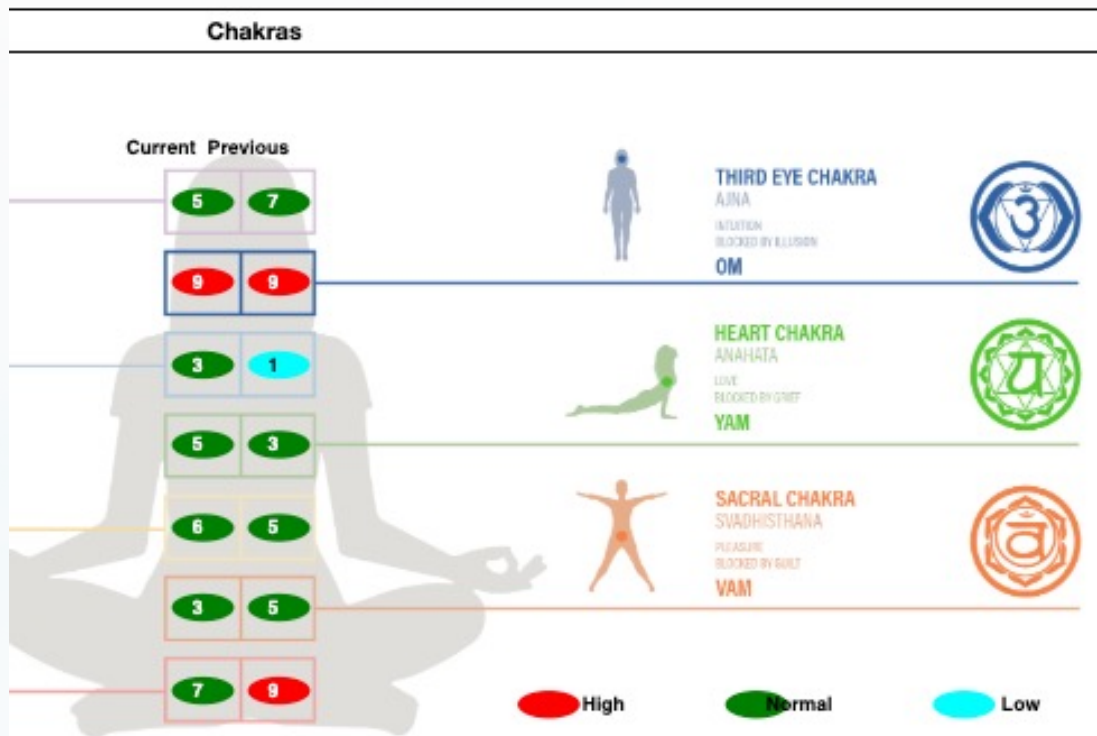

LYMPHATIC EMOTIONAL CAUSES

- Chronic - Stress
- Acute - Moral conflict
- Acute - Self-Destruction
- Chronic - Lack of Self-Worth
- Chronic - Male Female Balance

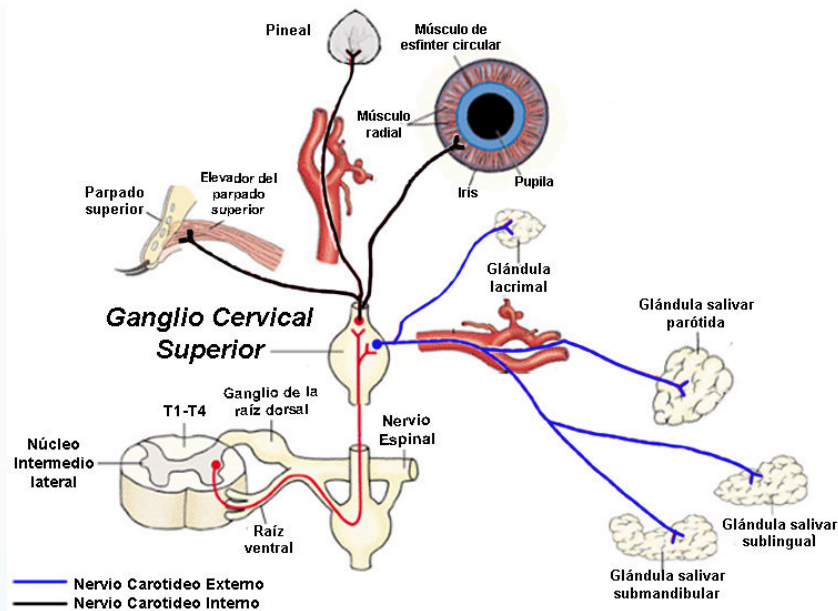

Acceso a la Glandula Pineal como Comando central de los procesos mentales





<input type="text"/>	▼	Edit	Delete
HE - Ultimate Emotions	00:00/00:30		
QFR - Parasites	00:00/00:20		
QFR - Piles	00:00/00:20		
QFR - Pin Worms	00:00/00:20		
QFR - Herpes	00:00/00:20		
QCH - Third Eye Chakra	00:00/07:59		
QFLO - Agrimony	00:00/01:05		
QHPF - Aconitum Napellus	00:00/00:10		
QHPF - Ipecacuanha	00:00/00:10		
QHPF - Arsenicum Album	00:00/00:10		
QHPF - Dulcamara	00:00/00:10		
HE - Verma Plus DT	00:00/00:30		



Escanear y optimizar

Lista Dental

Seleccionar todo

Anule la selección de todo

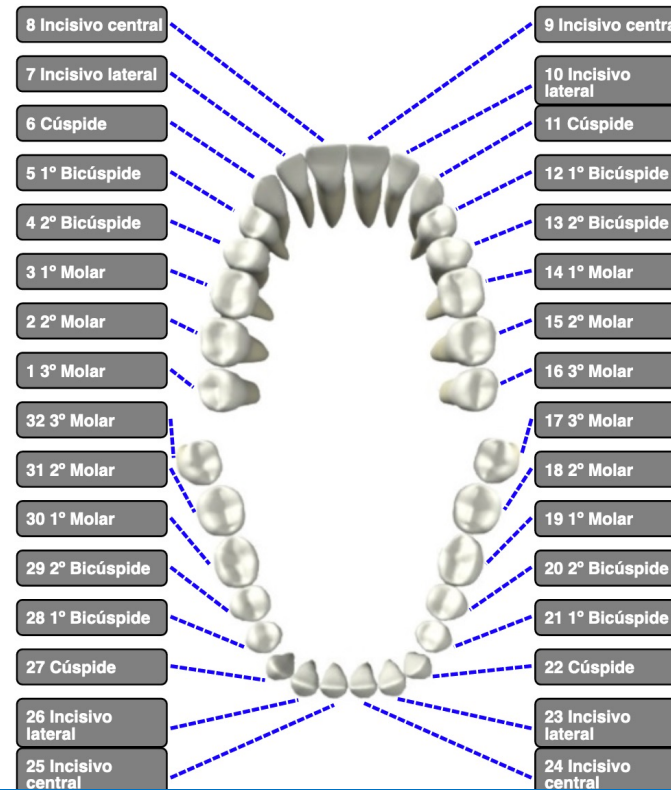

AVANZADO



Análisis Rápido



Análisis automático



Voz Interior



Signos vitales



Sistemas corporales



Exhaustivo



Homeo-Energetix



Dental / ATM



SEFI

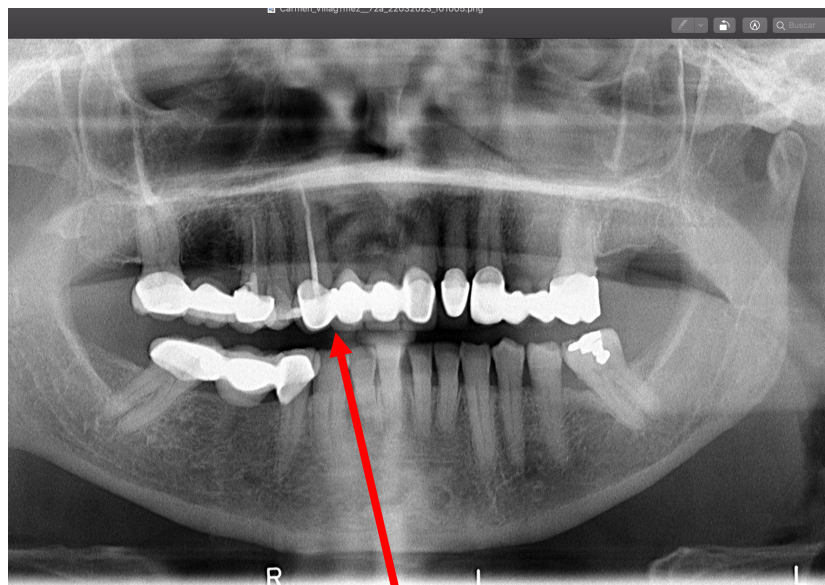

Carmen Villagomez

Dental: 6 Cúspide

Ligamento periodontal 4

Hueso alveolar 9

Dentina 9

Vasos sanguíneos 2

Nervio 9

Encía 8

Esmalte 3

Pulpa 3

Cementum 5

Canales Laterales 8

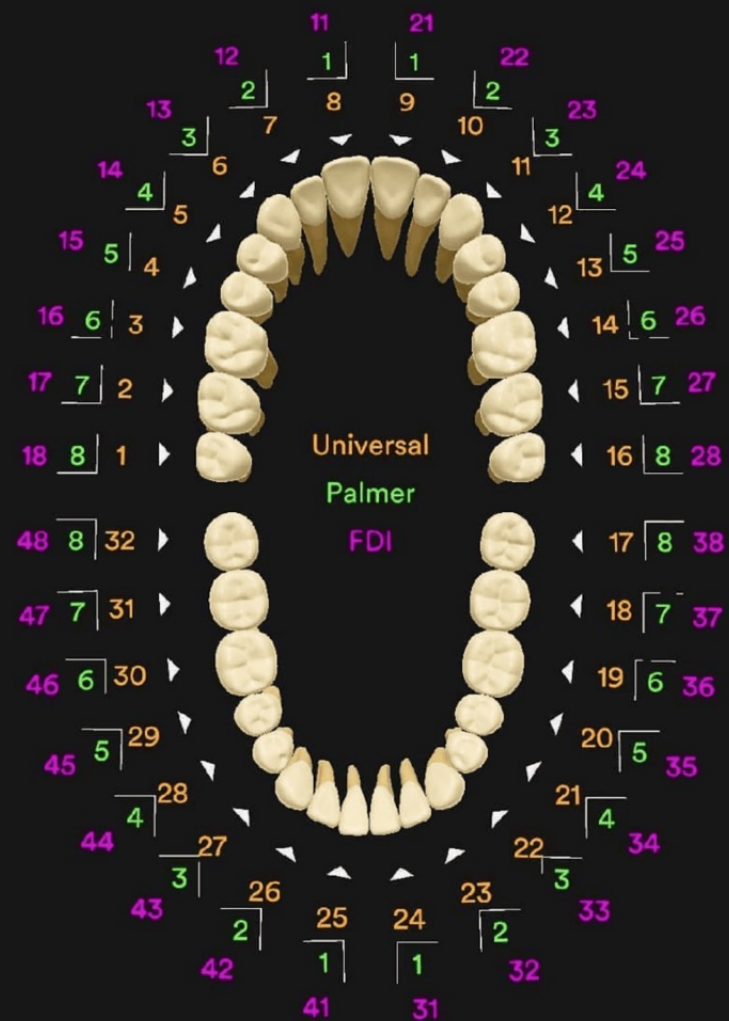
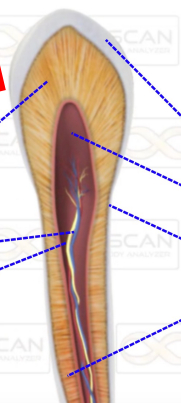

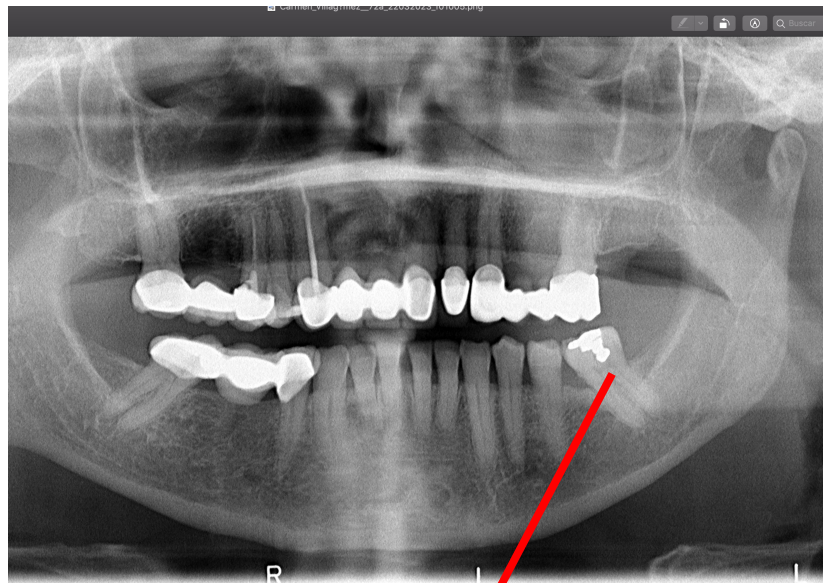

Carmen Villagomez

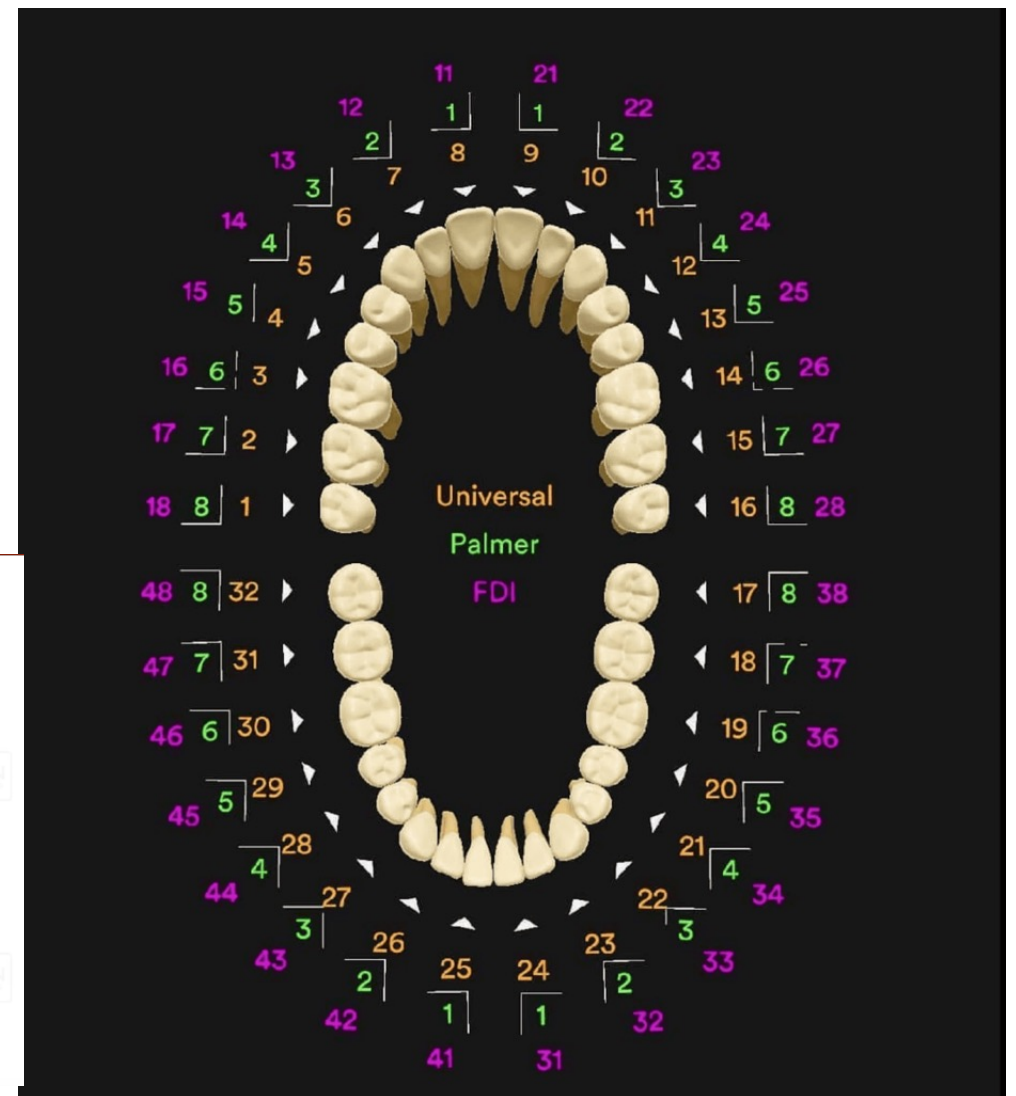
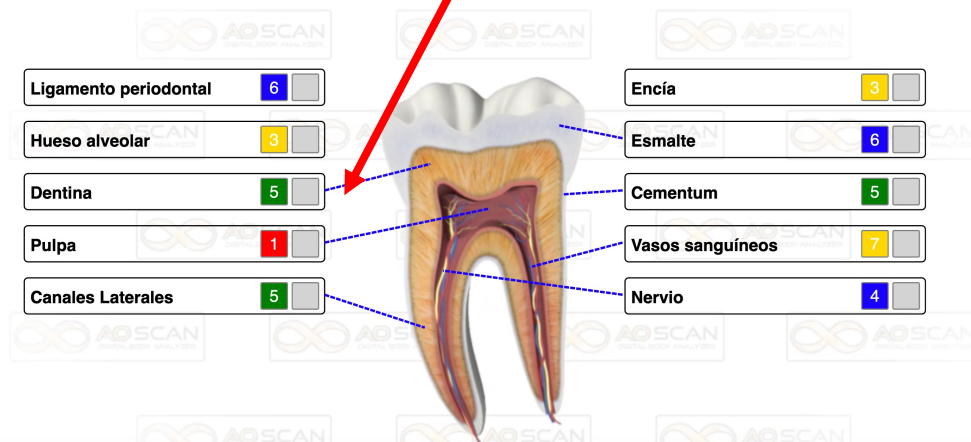



Análisis Rápido



Análisis automático



Voz Interior



Signos vitales



Sistemas corporales



Exhaustivo



Homeo-Energetix



Dental / ATM



SEFI

ATM

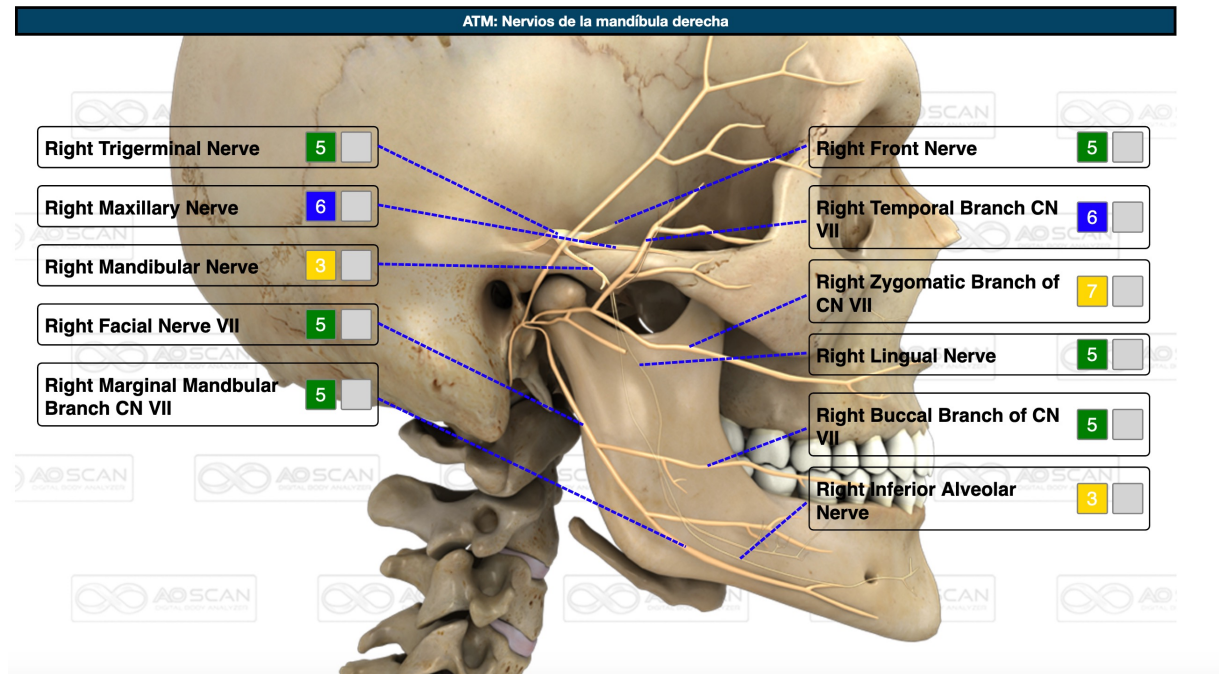

Posibilidad de Terapia a Distancia
Ether, Campo Unificado...



ENTRELAZAMIENTO CUANTICO confirmado desde 1935

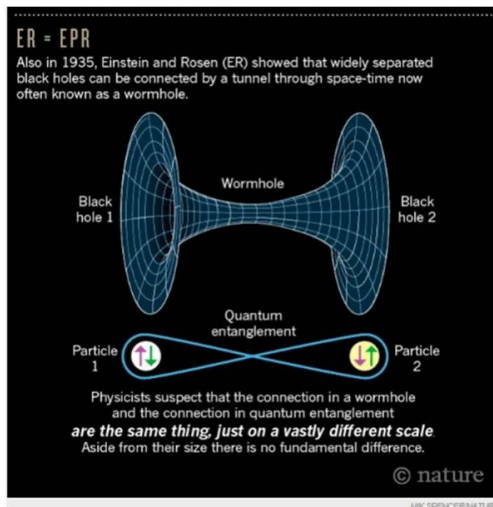
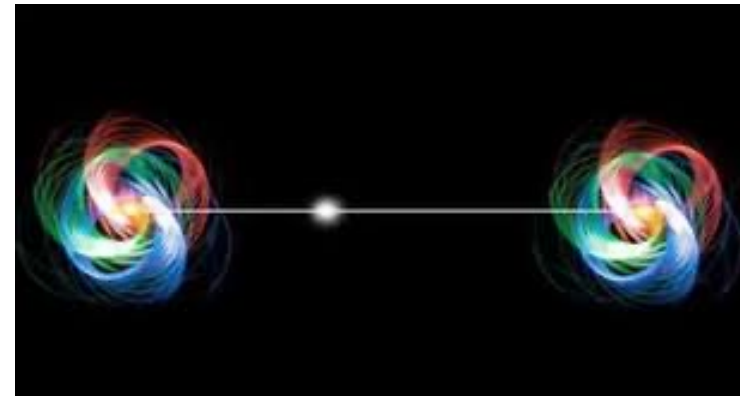

La paradoja EPR fue el catalizador para que los científicos confirmaran que la «espeluznante acción a distancia» es una característica real y fundamental del universo cuántico.



Testimonio de TERAPIA A DISTANCIA CON AOSCAN

21-May-2024	Carlos Jaramillo Ponce	Comezon partes, baja secrecioin como arroz blanco, dolor cintura, con pierna derecha, saliva en la noche liquida, la pierna esta mejor aun ardencia, buen sueño, piensa mucho, dolore nual, punezxcas deo corazon
08-Abr-2024	Carlos Jaramillo Ponce	Curaciones Vasculares Subio la Glucosa, esta en otra casa
04-Mar-2024	Carlos Jaramillo Ponce	Herida dolorida. Problema de retencion Memoria Dolor lumbar duerme solo del lado izquierdo dolor rodillas ambas Oidos se tapan Secresion vaginal y comezon.
31-Ene-2024	Carlos Jaramillo Ponce	Se sentia bien pero al acabar la medicina se siente inutil (herida de la pierna) Mareo cuando va a caminar
04-Ene-2024	Carlos Jaramillo Ponce	Cefalea en racimo desde el 1ero de Enero la herida en la pierna le quita el sueño, le arde. Dolor Lumbar- cintura. Nausea . Miedo a curar la herida y dolor.
<i>Dr Carlos Jaramillo Ponce MD</i>		



Dr Carlos Jaramillo Ponce MD

mar, 25 jun



Luis Sanchez Shi...

Foto

Buenas tardes Dr Carlos

3:19p. m.

Así está la herida hoy

3:19p. m.

lun, 8 jul



Luis Sánchez Zhiminaycela

9:54 a. m.

Dr Carlos Jaramillo Ponce MD



Dr Carlos Jaramillo Ponce MD

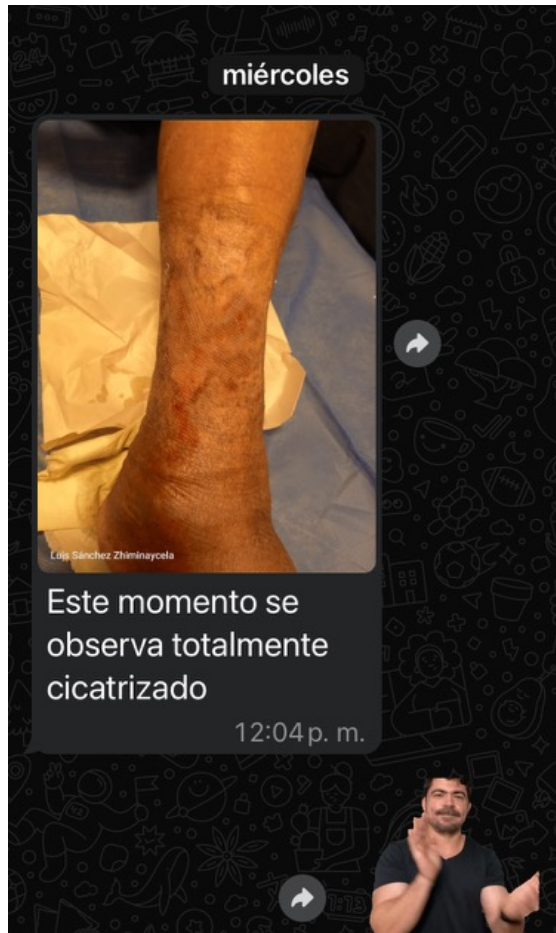

Le mejora se ve
gracias a MULTICAST
(Multidifusion)

Transmision
3 veces por semana



Dr Carlos Jaramillo Ponce MD

Proponemos que el SNV actúa como una antena que recoge toda esta bio-informacion del Campo U



Conclusion: Abrace a la Fuerza Vital Interior

El cuerpo es un Sistema de flujos , la fuerza vital se ha anclado por el Vegetativo

To sustain life's Vital Force, it is paramount to protect and nurture your Autonomic Nervous System, the core of your energetic and physiological regulation.

Sigamos en la Búsqueda del campo interferente a la par con los avances de la ciencia

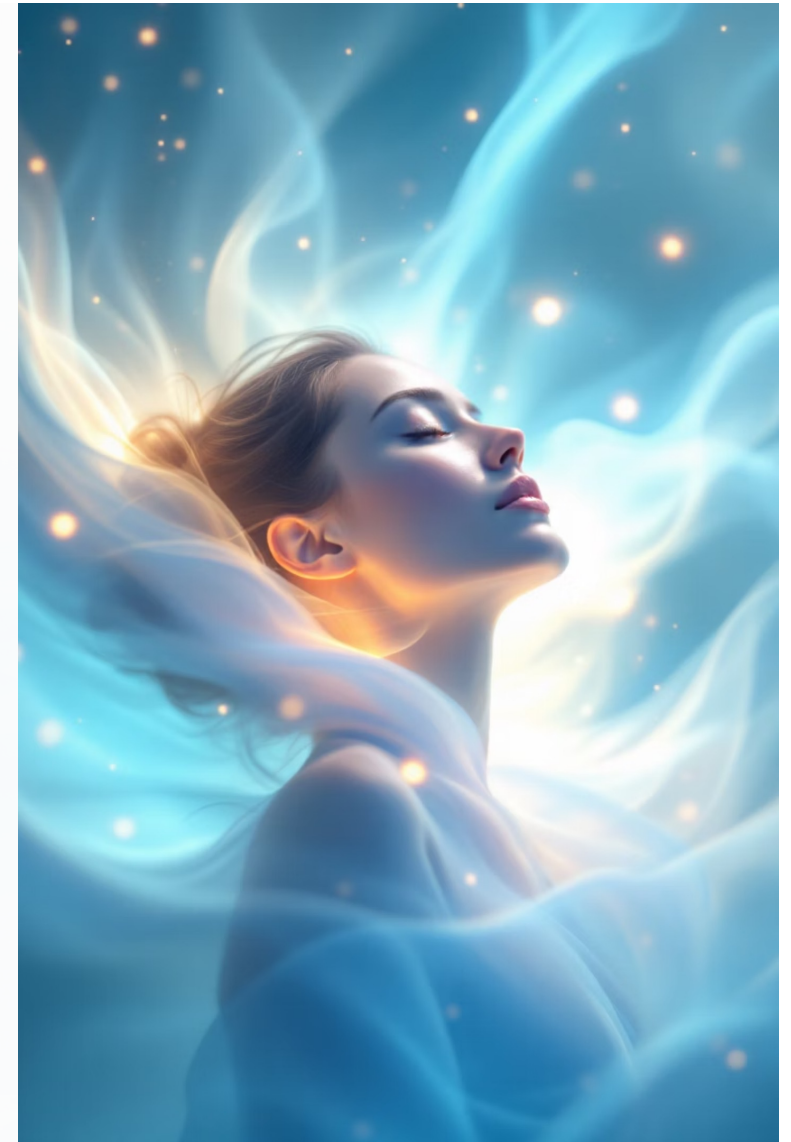



Invitamos al V Congreso de Bioresonancia y Medicina de Frecuencias 6,7,8 y 9 de Noviembre

Únete a la vanguardia de la evaluación energética de la salud y transforma la forma en que entendemos y cuidamos el cuerpo humano.

www.congresoascan.com

Dr Carlos Jaramillo ND

@carlosjaramillond



Be well. Be balanced. Be energized.